

# 공통컴포넌트 실습

# 4. 공통컴포넌트 적용 샘플(실습)

## □ 공통컴포넌트 중 게시판생성 컴포넌트 적용

- 표준프레임워크 사이트( [www.egovframe.go.kr](http://www.egovframe.go.kr))에서 개발환경 다운로드

- 다운로드 > 개발환경 > 개발환경2.0.1 다운로드 > 개발자용 개발환경 다운로드

제목	개발자용 개발환경(Implementation Tool) Full Version 2.0.1				
작성자	관리자	작성일	2011-11-28	조회	813
첨부파일	eGovFrameDev-2.0.1-FullVer.zip [532,282,937 byte]				

## 4. 공통컴포넌트 적용 샘플(실습)

### □ 공통컴포넌트 중 게시판생성 컴포넌트 적용

- 개발툴(Eclipse)에서 egovFrame Web Project 를 신규로 생성

- 구성한 개발환경 툴(이클립스)을 열어 신규 프로젝트(<ex> bbsmanagement )를 생성한다

## 4. 공통컴포넌트 적용 샘플(실습)

### □ 공통컴포넌트 중 게시판생성 컴포넌트 적용

- 개발툴(Eclipse)에서 생성한 웹프로젝트에 공통컴포넌트( <ex>게시판생성관리 ) 를 생성

- 해당 프로젝트(<ex>bbsmanagement )를 선택하고 공통 컴포넌트 선택 마법사 창을 OPEN하여 게시판 부분을 선택한다

해당 프로젝트 선택한후  
마우스 오른  
쪽 클릭 후  
"New" 선택

eGovFrame Common  
Component 를 클릭

해당컴포넌트(게시판)를  
체크한후 "Finish" 버튼 클릭

**Select Common Component**  
설치할 공통 컴포넌트를 선택하십시오.

Project name : bbsmanagement

Description  
- N/A

type filter text

- 공통
- 로그인
- 실명확인
- 역할/권한관리
- 암호화/복호화
- 게시판
- 커뮤니티
- 동호회
- 문자메시지

**Note:** 선택한 컴포넌트의 Dependency 컴포넌트를 수정했을 경우 해당 컴포넌트가 정상작동하지 않을 수 있습니다.  
gpkisecureweb, libgkapi\_jni, smeapi, ojdbc 라이브러리는 별도로 다운로드 해야 합니다. 넥스에 추가하여 사용하는 것을 권장합니다.

범례)  : 설치되지 않은 컴포넌트  
 : 설치할 컴포넌트  
 : 이미 설치된 컴포넌트

< Back    Next >    **Finish**    Cancel

## 4. 공통컴포넌트 적용 샘플(실습)

### □ 공통컴포넌트 중 게시판생성 컴포넌트 적용

- 개발툴(Eclipse)에서 생성한 웹프로젝트에 공통컴포넌트( <ex>게시판생성관리 ) 를 업데이트생성
  - OPEN된 팝업창에서 테이블 생성타입을 [생성하지 않음] 으로 선택하고 Finish 버튼을 클릭한다.

테이블 생성 및 기본자료 데이터 입력을 따로 수행할 경우 선택

Common Component	Table Name
공통	COMTECOPSEQ, COMTCCMMNCLCODE, CO...
협업공통	N/A
게시판 템플릿	N/A
게시판	COMTECOPSEQ, COMTNTMPLINFO, COMTNRES...
댓글관리	COMTECOPSEQ, COMTNTMPLINFO, COMTNRES...
스크랩기능	COMTECOPSEQ, COMTNTMPLINFO, COMTNRES...
만족도조사	COMTECOPSEQ, COMTNTMPLINFO, COMTNRES...
일반달력	COMTECOPSEQ, COMTNTMPLINFO, COMTNRES...
유틸리티	N/A
웹에디터	N/A
시스템	N/A

테이블 생성 및 기본자료 데이터 입력을 따로 수행할 경우 선택

bbsmanagement 프로젝트 아래에 게시판 생성 관련 공통 컴포넌트 파일들이 업데이트 됨

## 4. 공통컴포넌트 적용 샘플(실습)

### □ 공통컴포넌트 중 게시판생성 컴포넌트 적용

- 공통컴포넌트( <ex>게시판생성관리 )에 대한 데이터 베이스관련 부분 수행

- 해당폴더( bbsmanagement>src>script>mysql )의 스크립트를 이용하여 테이블 및 기초자료를 생성한다.

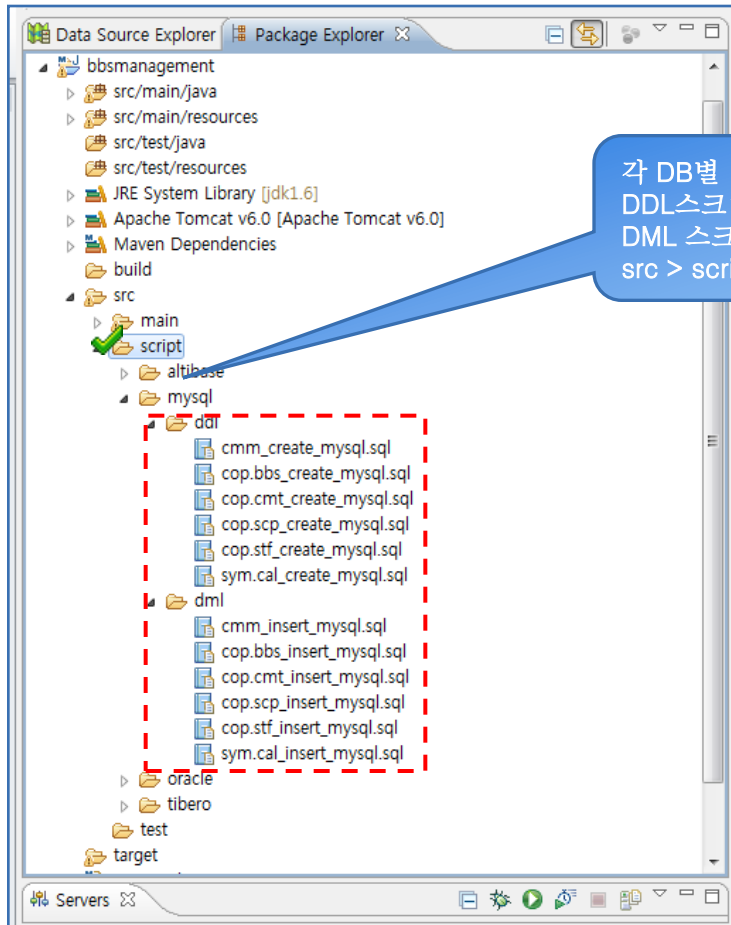

각 DB별 테이블 생성  
DDL스크립트와 기초자료  
DML 스크립트 위치 폴더  
src > script > mysql

- script>mysql>ddl 폴더 아래에 있는 sql파일을 이용하여 쿼리툴에서 테이블을 생성한다.
- 테이블이 생성된후 script>mysql>dml폴더의 sql파일을 이용하여 기초자료를 입력한다.
- 다른 data base( oracle, altibase, tiberio 등)을 쓸 경우 globals.properties파일의 DbType을 변경한다.

## 4. 공통컴포넌트 적용 샘플(실습)

### □ 공통컴포넌트 중 게시판생성 컴포넌트 적용

#### ▪ DB설정 정보 변경

- globals.properties에 Globals.OsType, Globals.DbType, DB 연결 정보를 본인의 디비유형에 맞게 변경

- src/main/resources/egovframework/spring/context-datasource.xml에 설정한 DB Type에 맞는 설정부분의 디비 접속정보를 수정

**globals.properties**

```
13 # 8. value값 뒤에 스페이스가 존재하는 경우 서블릿에서 참조할때는 예러블
14 #
15
16 # 운영서버 타입(WINDOWS, UNIX)
17 Globals.OsType = WINDOWS
18
19 # DB서버 타입(ORACLE, MYSQL) - datasource 및 sqlMap 파일 지정에 사용됨
20 Globals.DbType = mysql
21
22 # 워저드 사용시 데이터베이스 관련 설정을 불러옴
23 #mysql
24 Globals.DriverClassName=net.sf.log4jdbc.DriverSpy
25 Globals.Url=jdbc:mysql://127.0.0.1:1621/egovfrm
26
27 #oracle
28 #Globals.DriverClassName=oracle.jdbc.driver.OracleDriver
29 #Globals.Url=jdbc:oracle:thin:@192.168.2.1:1521:xe
30
31 #Altibase
32 #Globals.DriverClassName=Altibase.jdbc.driver.AltibaseDriver
33 #Globals.Url=jdbc:Altibase://127.0.0.1:1521/egovfrm
34
35 #Tibero
36 #Globals.DriverClassName=com.tmax.tibero.jdbc.driver.TiberoDriver
37 #Globals.Url=jdbc:tibero:thin:@127.0.0.1:1521/egovfrm
38
39 #DB 계정 ID/PW 설정
40 Globals.UserName = ID
41 Globals.Password = PW
42
```

**context-datasource.xml**

```
13 </bean>
14
15 <!-- DataSource -->
16 <alias name="dataSource-${Globals.DbType}" alias="egov.dataSource" />
17
18 <!-- MySQL -->
19 <bean id="dataSource-mysql" class="org.apache.commons.dbcp.BasicDataSource" destroy-method="close">
20 <property name="driverClassName" value="${Globals.DriverClassName}" />
21 <property name="url" value="${Globals.Url}" />
22 <property name="username" value="${Globals.UserName}" />
23 <property name="password" value="${Globals.Password}" />
24 </bean>
25
26 <!-- Oracle -->
27 <bean id="dataSource-oracle" class="org.apache.commons.dbcp.BasicDataSource" destroy-method="close">
28 <property name="driverClassName" value="${Globals.DriverClassName}" />
29 <property name="url" value="${Globals.Url}" />
30 <property name="username" value="${Globals.UserName}" />
31 <property name="password" value="${Globals.Password}" />
32 </bean>
33
34 <!-- Altibase -->
35 <bean id="dataSource-altibase" class="org.apache.commons.dbcp.BasicDataSource" destroy-method="close">
36 <property name="driverClassName" value="${Globals.DriverClassName}" />
37 <property name="url" value="${Globals.Url}" />
38 <property name="username" value="${Globals.UserName}" />
39 <property name="password" value="${Globals.Password}" />
40 </bean>
41
42 <!-- Tibero -->
43 <bean id="dataSource-tibero" class="org.apache.commons.dbcp.BasicDataSource" destroy-method="close">
```

**Annotations:**

- Os Type, Db Type, DriverClassName, Url, 연결계정 (username, password) 을 수정
- globals.properties
- context-datasource.xml (globals.properties 에서 설정된 내용을 파라미터로 받는다.)

## 4. 공통컴포넌트 적용 샘플(실습)

### □ 공통컴포넌트 중 게시판생성 컴포넌트 적용

#### ▪ 환경설정적용( Maven을 이용한 빌드 및 프로그램과 Library간 Dependency 설정 - <1> )

- Library 적용이 되지 않았을 경우 maven > Update Project Configuration 클릭한후 팝업창에서 Deployment Assmby 선택
- maven 관련 path가 없는경우 add버튼을 클릭한다.

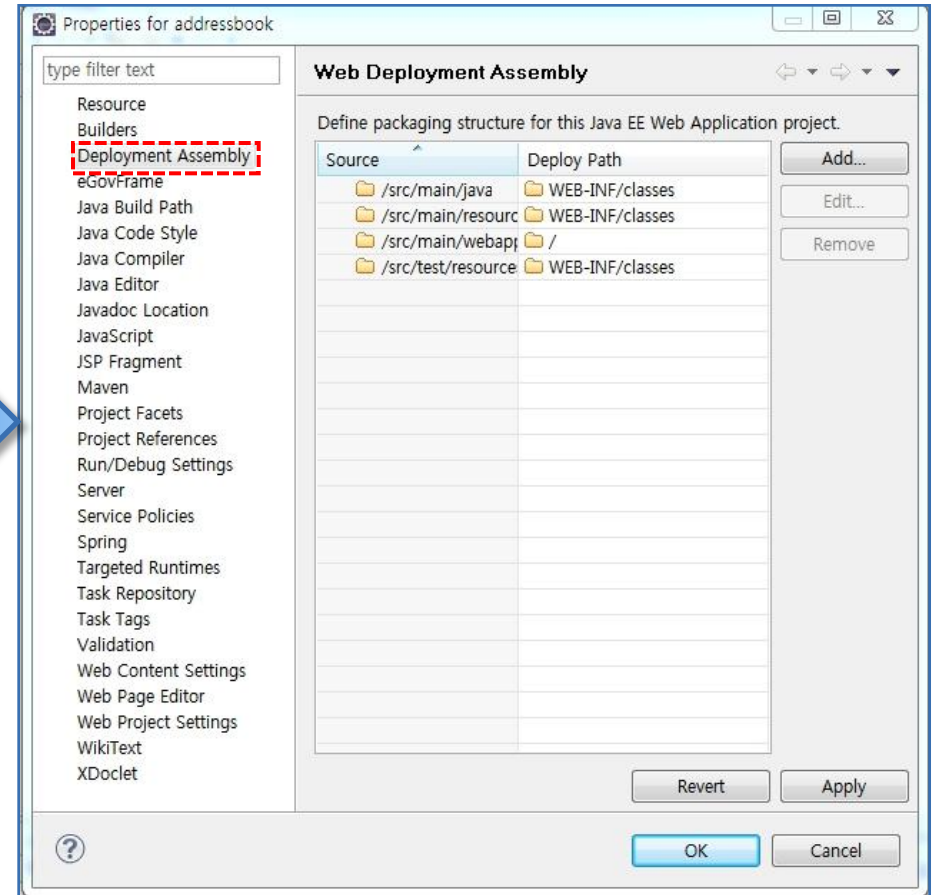
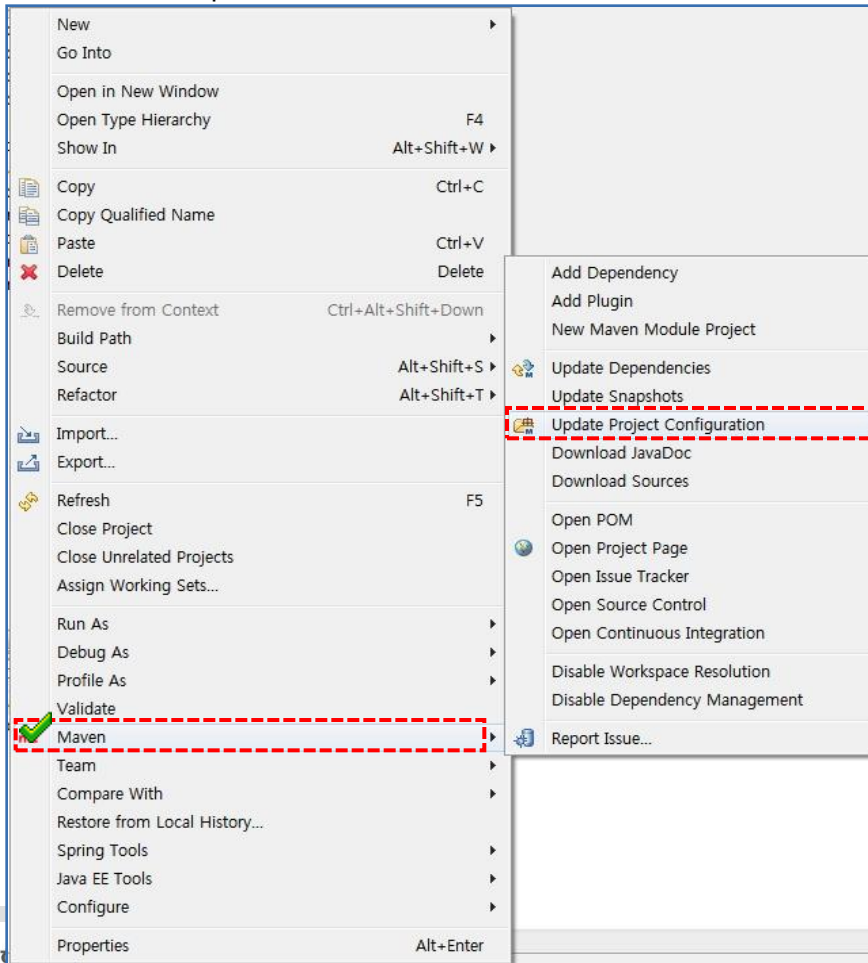

## 4. 공통컴포넌트 적용 샘플(실습)

### □ 공통컴포넌트 중 게시판생성 컴포넌트 적용

- 환경설정적용( Maven을 이용한 빌드 및 프로그램과 Library간 Dependency 설정 - <2>)
  - Archive via Path Variable 선택후 next 버튼을 클릭한후 Maven Dependencies를 선택한다.

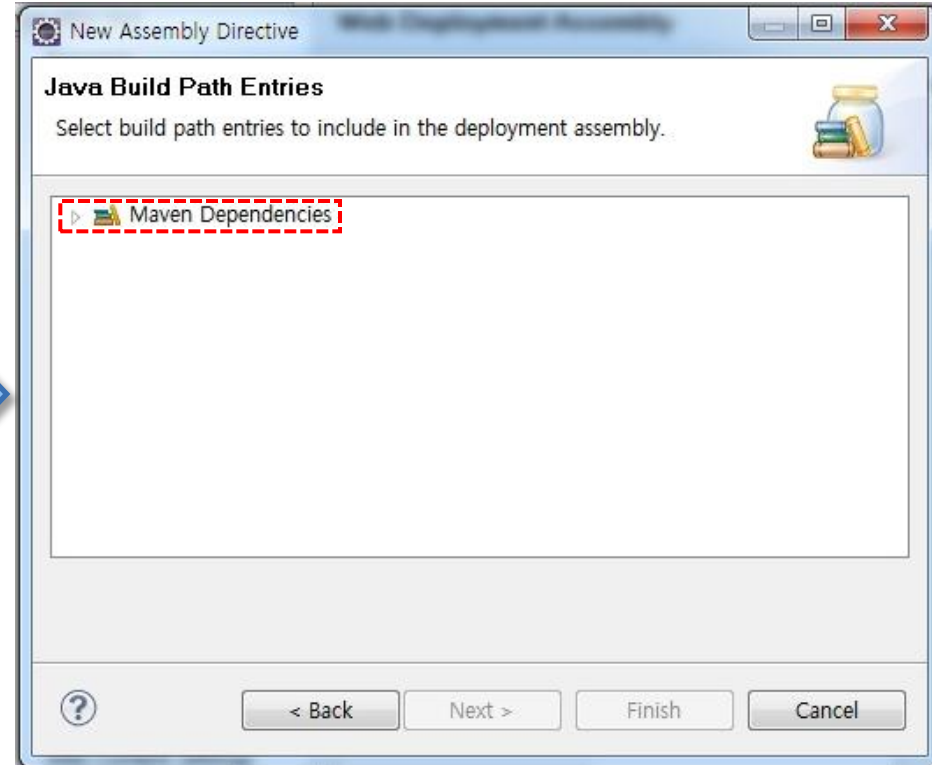
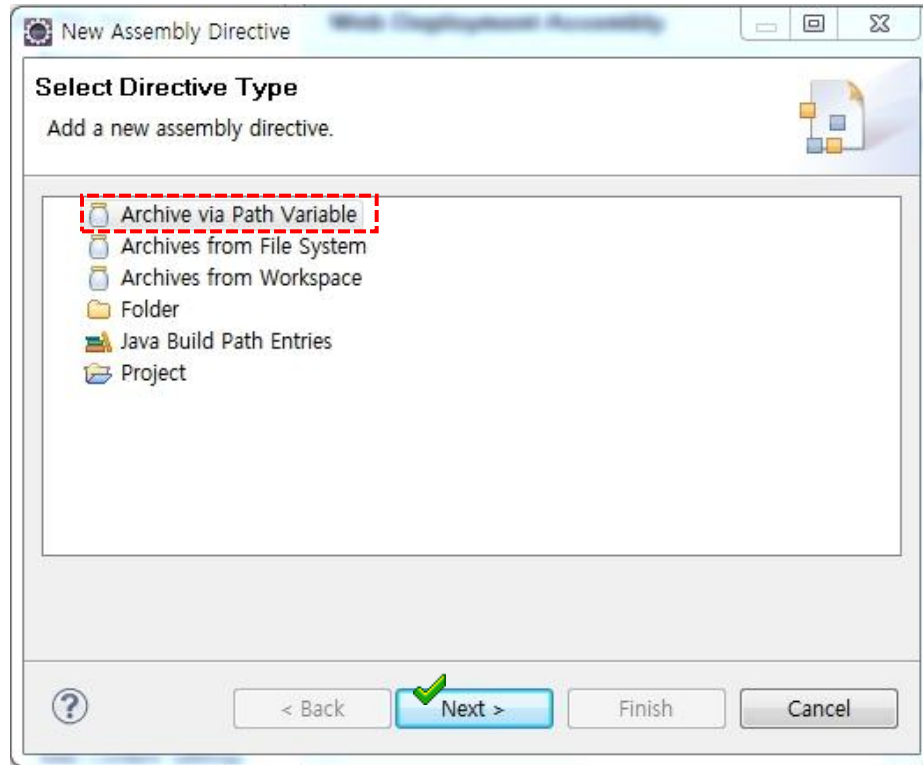

## 4. 공통컴포넌트 적용 샘플(실습)

### □ 공통컴포넌트 중 게시판생성 컴포넌트 적용

#### ▪ 환경설정적용( 설정변경 내용 적용 및 Workspace Reload )

- Maven Clean : 프로젝트 명 위에서 마우스 오른쪽 클릭 > Run As > Maven Clean 선택

- Project Clean : 프로젝트 명 선택 후 메인메뉴 > Project > Clean 선택

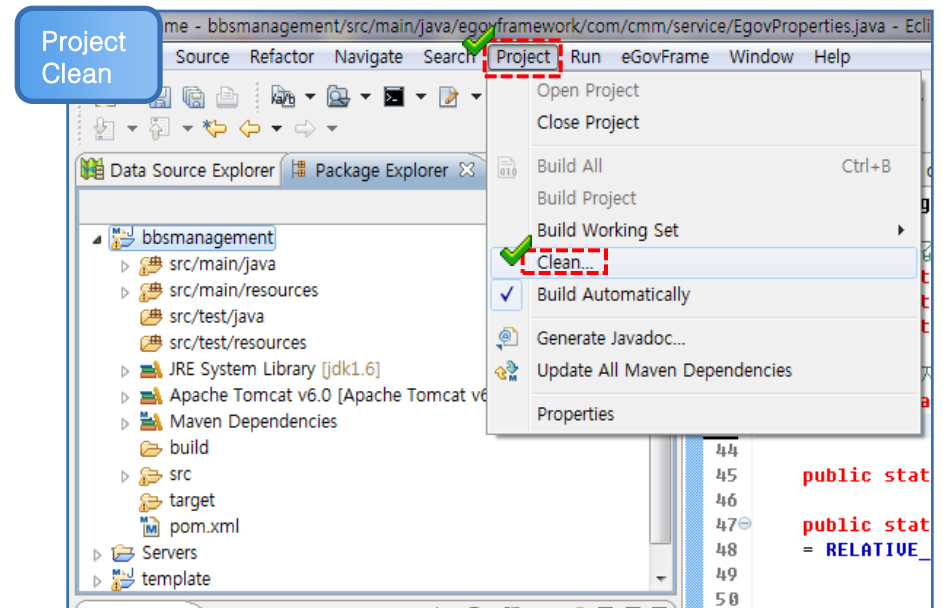
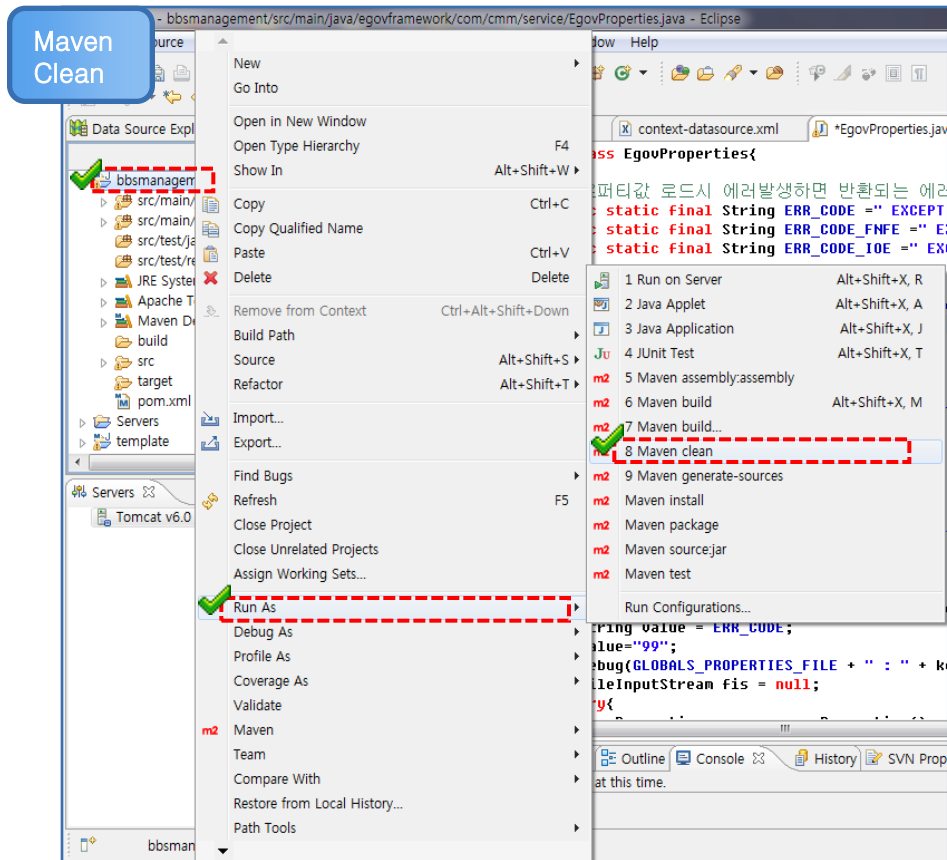

## 4. 공통컴포넌트 적용 샘플(실습)

### □ 공통컴포넌트 중 게시판생성 컴포넌트 적용

#### ▪ Maven을 이용한 빌드

- maven을 이용하여 Maven install 수행( 컴파일 , 테스트컴파일, 테스트 , 인스틀 ,디플로이 )

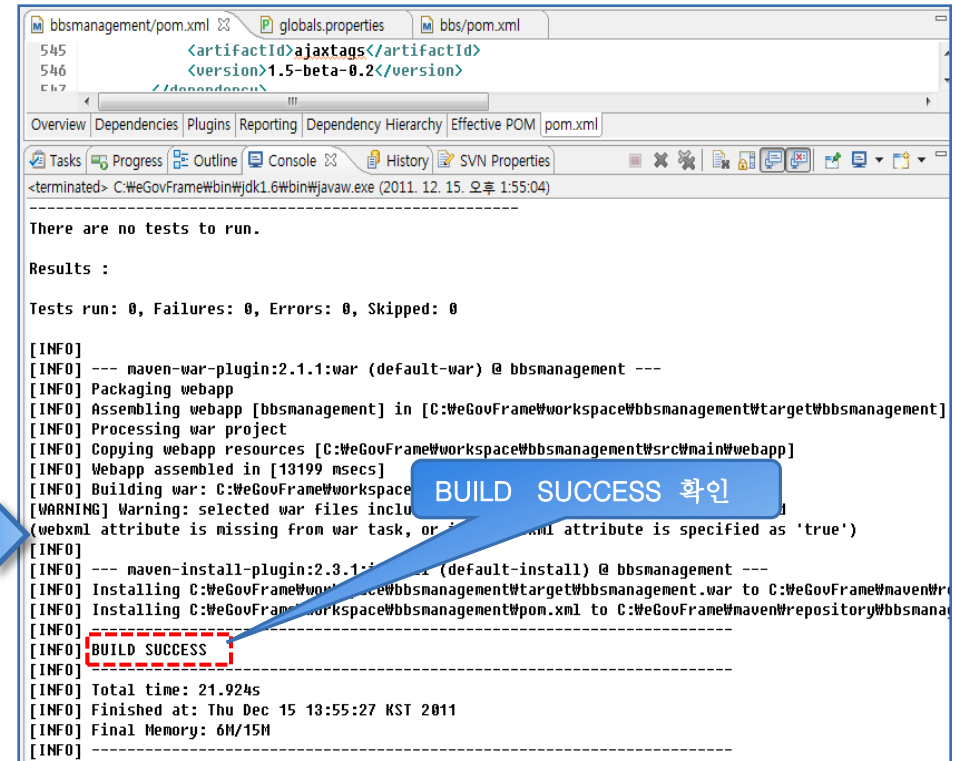
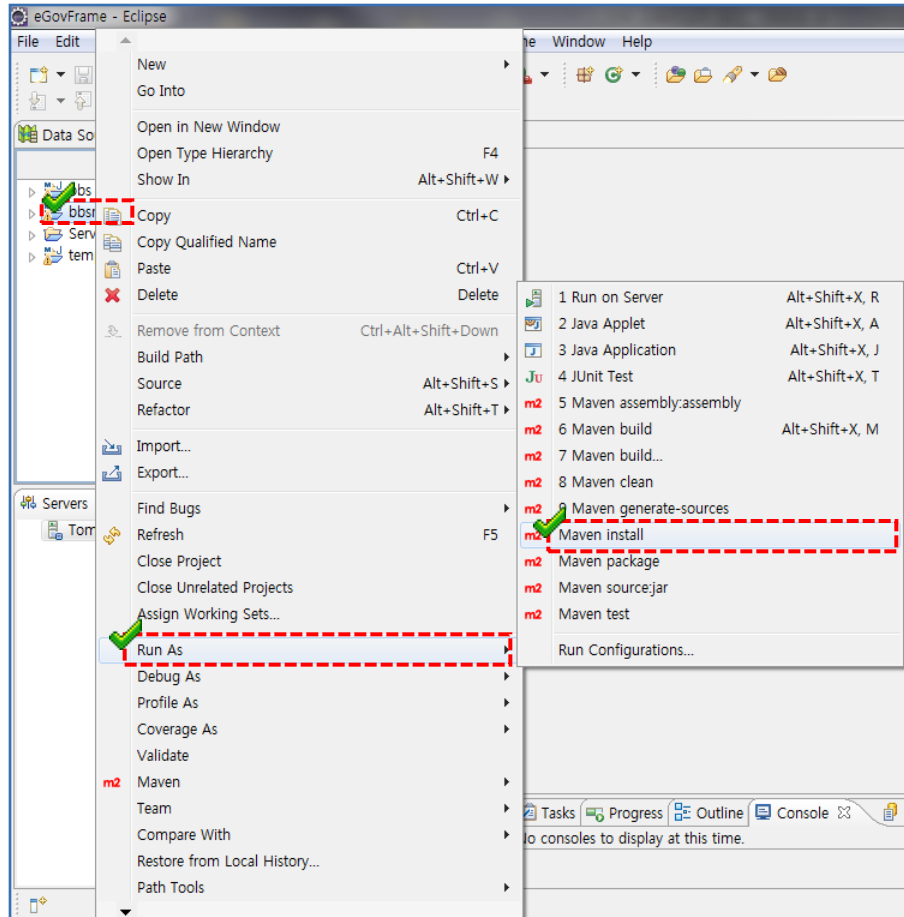

## 4. 공통컴포넌트 적용 샘플(실습)

### □ 공통컴포넌트 중 게시판생성 컴포넌트 적용(참고 사항)

#### ▪ 프로퍼티 적용 방식

- 적용 방식 변경 시 egovframework.com.cmm.service.EgovProperties 수정

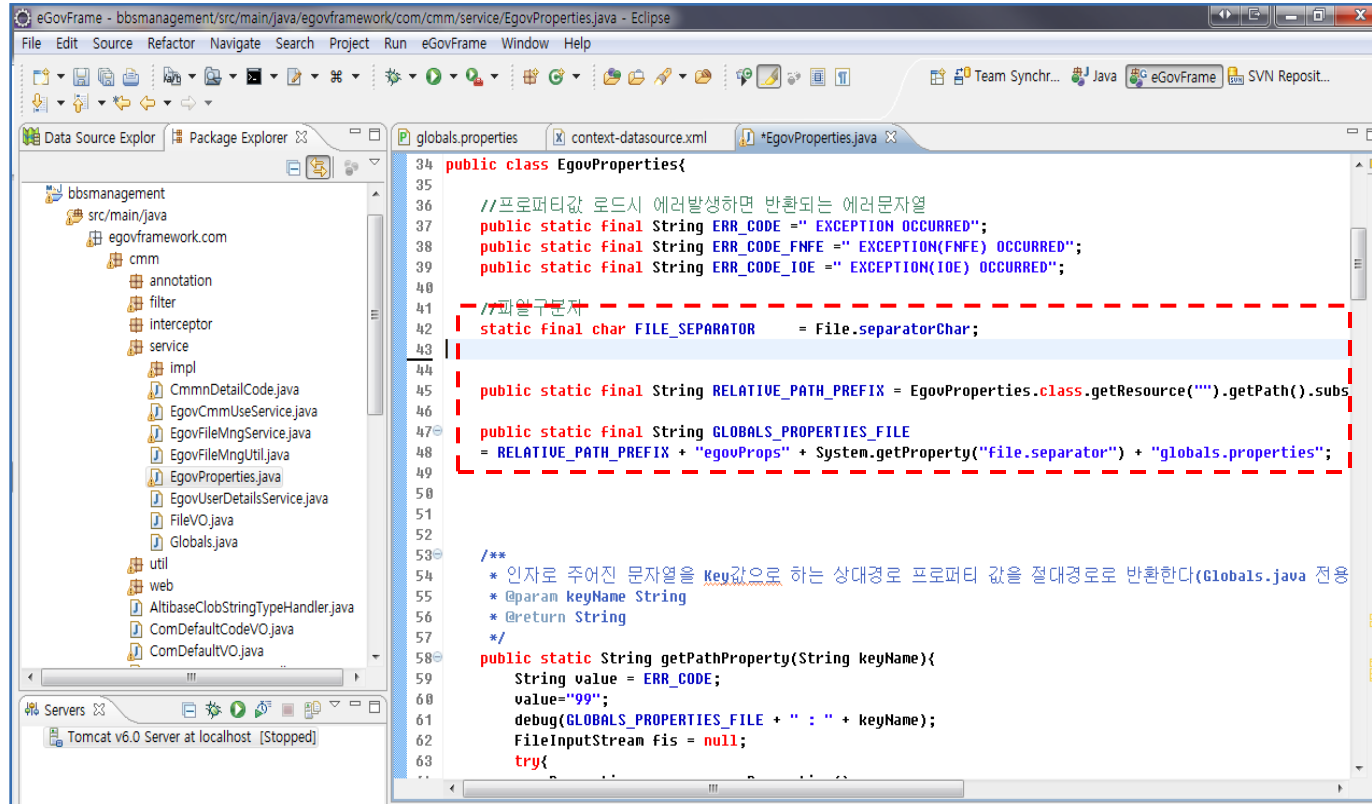

```
34 public class EgovProperties{
35
36     //프로퍼티값 로드시 에러발생하면 반환되는 예러문자열
37     public static final String ERR_CODE =" EXCEPTION OCCURRED";
38     public static final String ERR_CODE_FNFPE =" EXCEPTION(FNFPE) OCCURRED";
39     public static final String ERR_CODE_IOE =" EXCEPTION(IOE) OCCURRED";
40
41     //과일구분자
42     static final char FILE_SEPARATOR      = File.separatorChar;
43
44
45     public static final String RELATIVE_PATH_PREFIX = EgovProperties.class.getResource("").getPath().subs
46
47     public static final String GLOBALS_PROPERTIES_FILE
48     = RELATIVE_PATH_PREFIX + "egovProps" + System.getProperty("file.separator") + "globals.properties";
49
50
51
52
53 /**
54  * 인자로 주어진 문자열을 Key값으로 하는 상대경로 프로퍼티 값을 절대경로로 반환한다(Globals.java 전용
55  * @param keyName String
56  * @return String
57  */
58 public static String getPathProperty(String keyName){
59     String value = ERR_CODE;
60     value="99";
61     debug(GLOBALS_PROPERTIES_FILE + " : " + keyName);
62     FileInputStream fis = null;
63     try{
64
```

<ex>

- 절대 경로 지정
- 시스템 속성 지정 방식 (java -D 옵션 사용)
- Classpath 상 resource 방식 : this.getClass().getResourceAsStream() 등

## 4. 공통컴포넌트 적용 샘플(실습)

### □ 공통컴포넌트 중 게시판생성 컴포넌트 적용

#### ▪ 컴포넌트 실행( 서버 설정 ( Tomcat Server ) - <1> )

- 공통컴포넌트를 실행하기 위하여 server탭에서 오른쪽 마우스를 클릭하여 new > server 을 선택하고 tomcat 버전을 선택

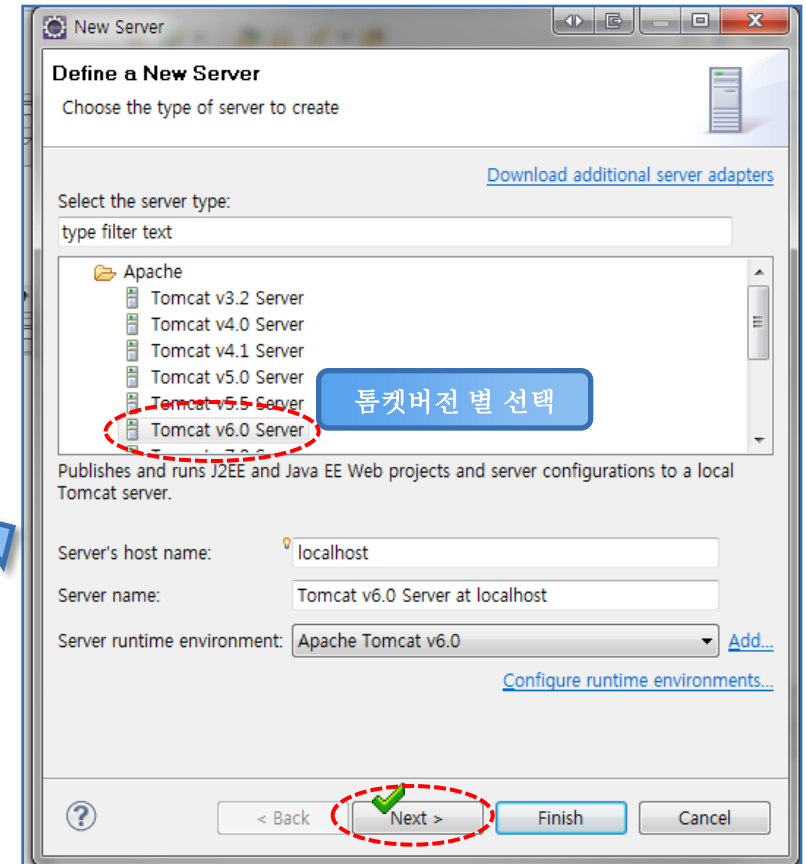
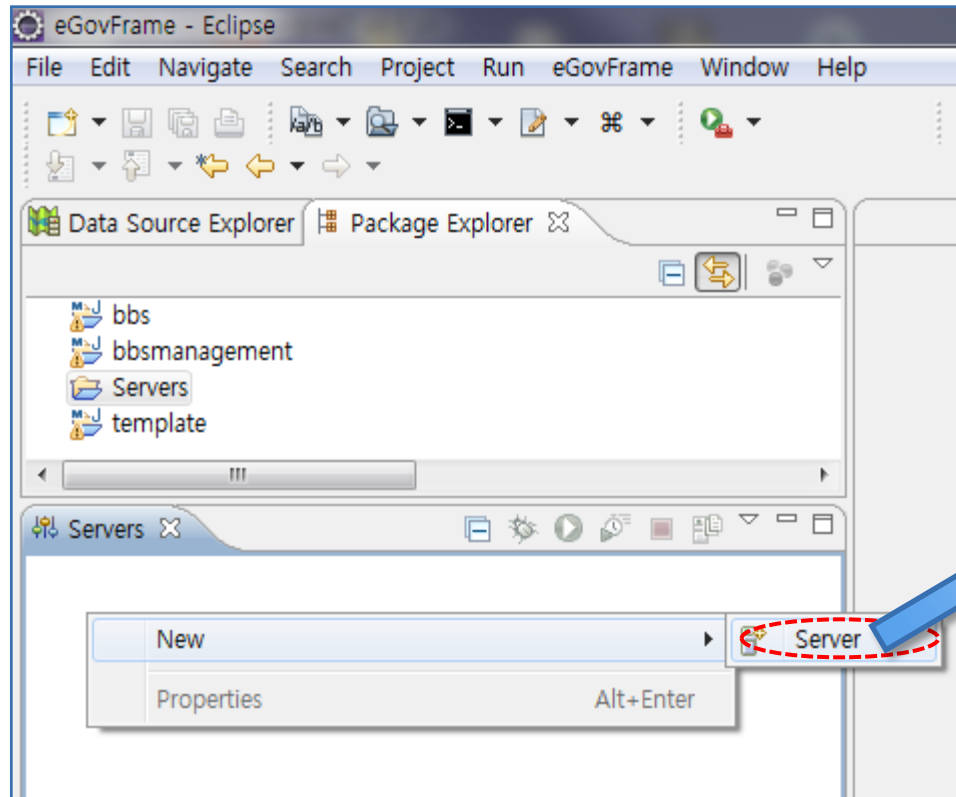

## 4. 공통컴포넌트 적용 샘플(실습)

### □ 공통컴포넌트 중 게시판생성 컴포넌트 적용

#### ▪ 컴포넌트 실행( 서버 설정 ( Tomcat Server ) - <2> )

- 이전 팝업에서 next버튼을 클릭하여 열린 팝업창에서 bbsmanagement를 선택하여 add버튼을 클릭하고 Finish버튼을 클릭

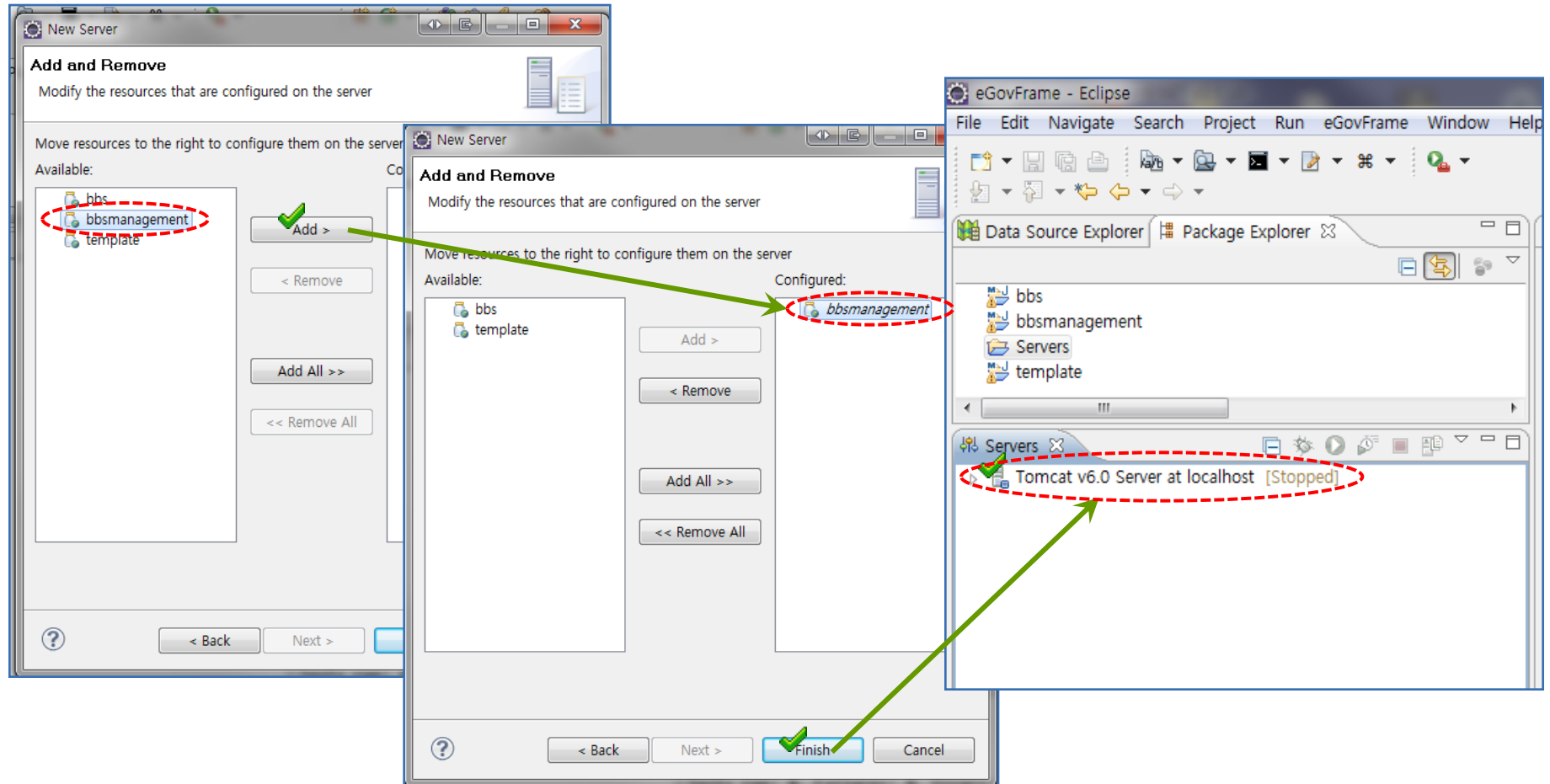

## 4. 공통컴포넌트 적용 샘플(실습)

### □ 공통컴포넌트 중 게시판생성 컴포넌트 적용

#### ▪ 컴포넌트 실행( 서버 설정 ( Tomcat Server ) - <3> )

- 서버를 더블클릭하여 나타난 오른쪽화면의 Modules탭을 클릭후 Path를 확인

Path	Document Base	Module	Auto Reload
/bbsmanagement	bbsmanagement	bbsmanagement	Enabled

Document base: bbsmanagement  
Path: /bbsmanagement  
 Auto reloading enabled

OK Cancel

## 4. 공통컴포넌트 적용 샘플(실습)

### □ 공통컴포넌트 중 게시판생성 컴포넌트 적용

#### ▪ 컴포넌트 실행( 서버 설정 ( Tomcat Server ) - <4> )

- 서버 설정후 프로젝트(bbsmanagement)를 선택후 Run As > Run on Server → 팝업에서 next버튼 클릭

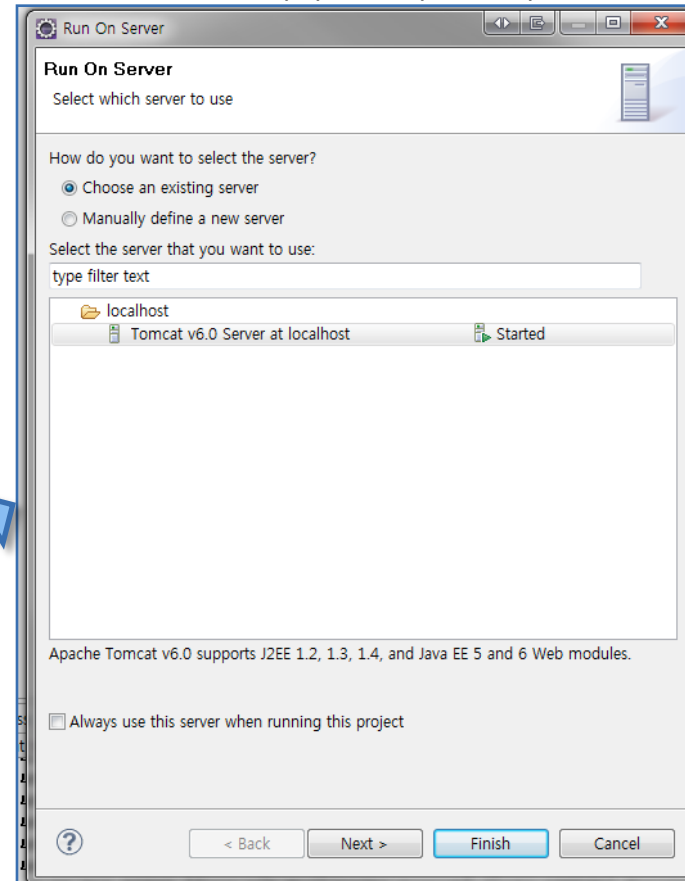
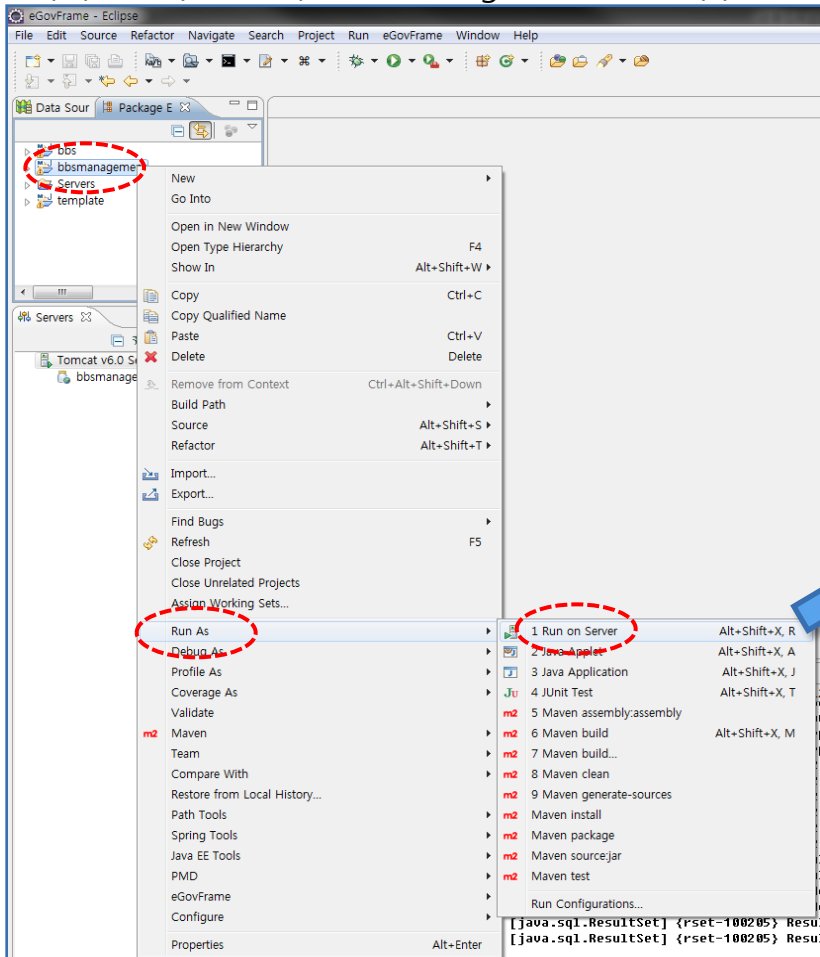

## 4. 공통컴포넌트 적용 샘플(실습)

### □ 공통컴포넌트 중 게시판생성 컴포넌트 적용

#### ▪ 컴포넌트 실행( 서버 설정 ( Tomcat Server ) - <5> )

- 팝업창에서 Finish 버튼을 클릭후 Console 창에서 서버가 정상적으로 구동되었는지 확인

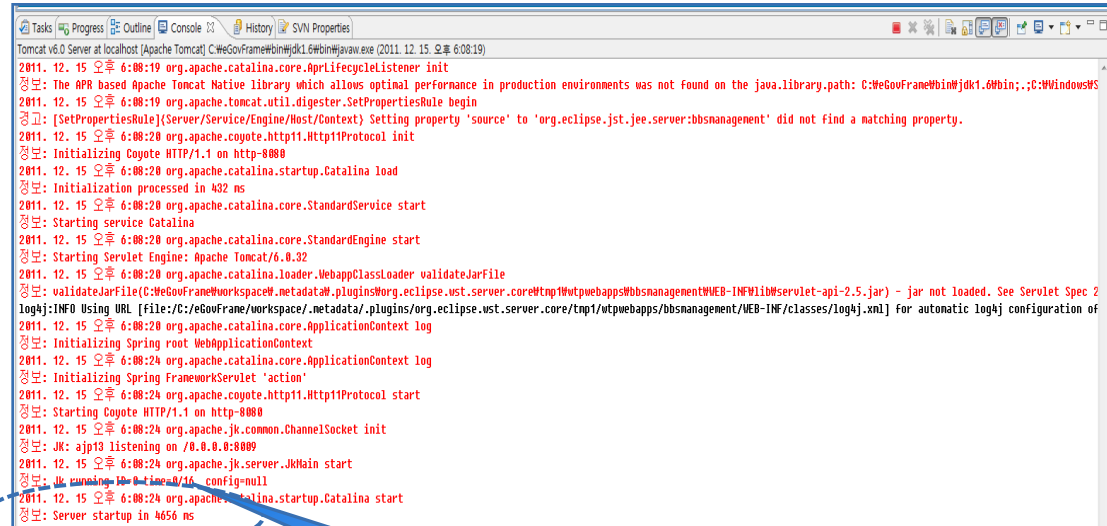
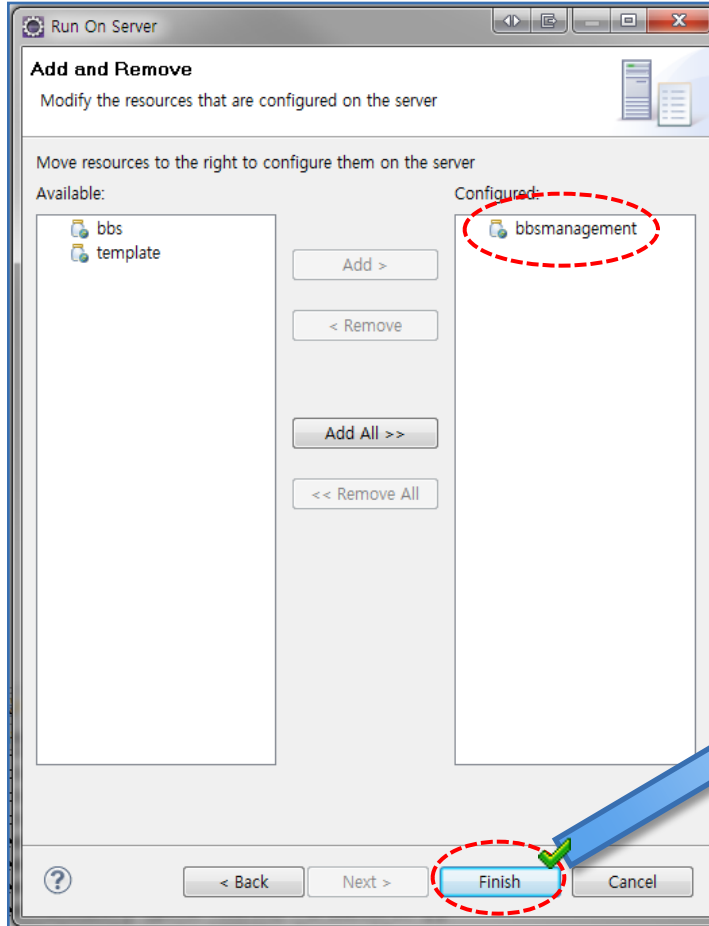

서버를 구동시킨후 정상적으로 작동하는지 확인

## 4. 공통컴포넌트 적용 샘플(실습)

### □ 공통컴포넌트 중 게시판생성 컴포넌트 적용

#### ▪ 컴포넌트 실행( 서버 설정 ( Tomcat Server ) - <6> )

- Console창에서 서버정상구동 확인후 브라우저 창에서 아래와 같은 화면이 나타나는지 확인.

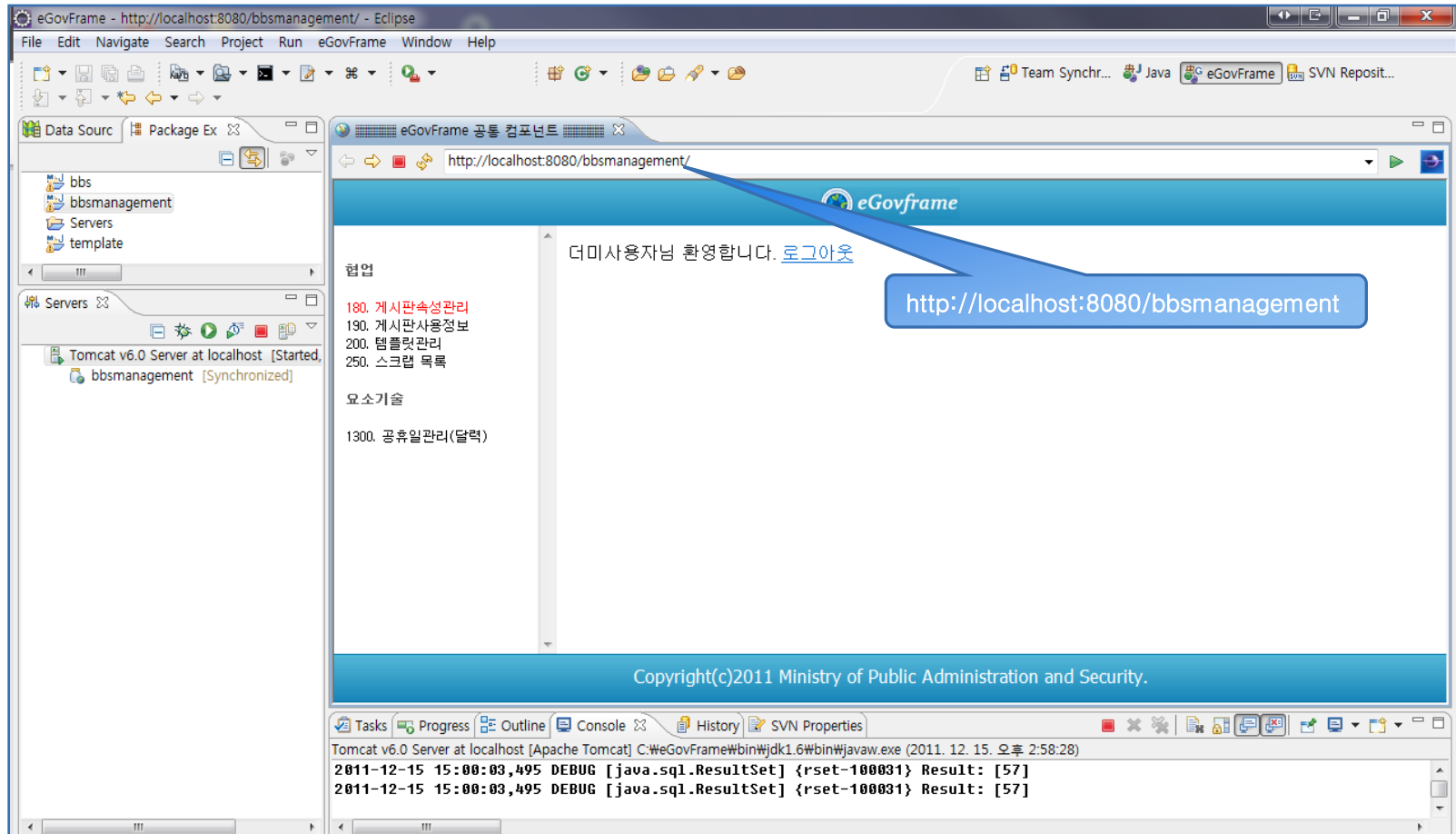

## 4. 공통컴포넌트 적용 샘플(실습)

### □ 공통컴포넌트 중 게시판생성 컴포넌트 적용

#### ▪ 컴포넌트 실행( 서버 설정 ( Tomcat Server ) - <7> )

- 브라우저창에서 왼쪽메뉴중 첫번째 메뉴를 클릭하여 목록 조회가 되는지 확인.

번호	게시판명	게시판유형	게시판속성	생성일	사용여부
1	테스트게시판	일반게시판	일반게시판	2011-12-13	사용
2	테스트게시판2	일반게시판	유효게시판	2011-12-09	사용
3	테스트게시판3	일반게시판	유효게시판	2011-12-09	사용
4	테스트게시판4	일반게시판	유효게시판	2011-12-09	사용
5	테스트게시판5	일반게시판	유효게시판	2011-12-09	사용
6	테스트게시판6	일반게시판	유효게시판	2011-12-09	사용
7	테스트게시판7	일반게시판	유효게시판	2011-12-08	사용
8	테스트게시판8	일반게시판	유효게시판	2011-12-08	사용
9	테스트게시판9	일반게시판	유효게시판	2011-12-08	사용
10	테스트게시판10	익명게시판	유효게시판	2011-12-08	사용

게시판 생성관리 메뉴를 클릭했을때 최초로 나타나는 게시판 정보 조회 화면

## 4. 공통컴포넌트 적용 샘플(실습)

### □ 공통컴포넌트 중 게시판생성 컴포넌트 적용(파일을 import 하여 생성하는 경우)

#### ▪ 공통 컴포넌트 파일( <ex>게시판생성관리 ) import 생성 - <1>

- 선택된 프로젝트(bbsmanagement)에서 오른쪽 버튼을 클릭하여 import를 선택하여 열린 팝업창에서 General > Archive File를 선택하고 next버튼을 클릭한다.

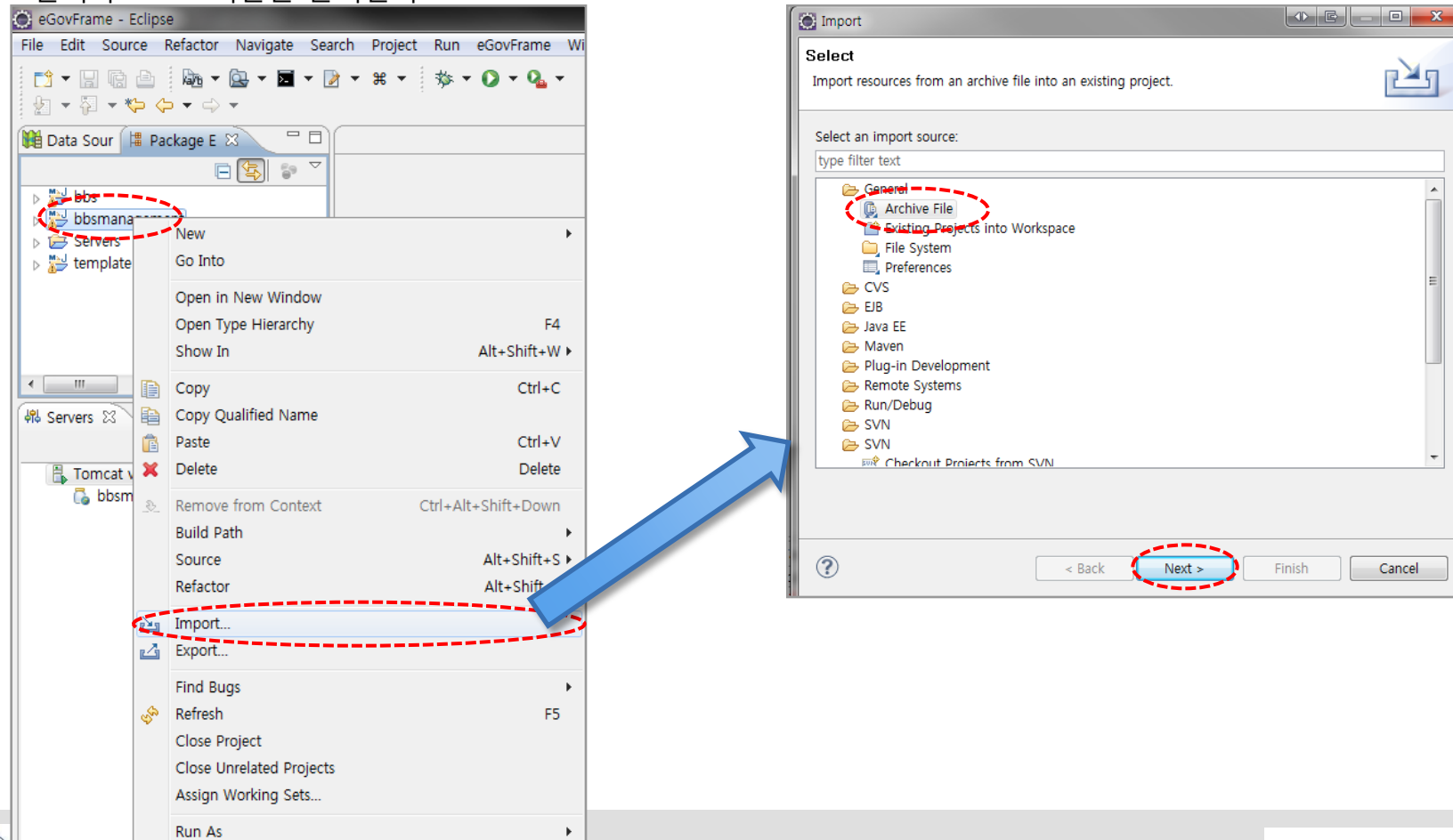

## 4. 공통컴포넌트 적용 샘플(실습)

### □ 공통컴포넌트 중 게시판생성 컴포넌트 적용(파일을 import 하여 생성하는 경우)

#### ▪ 공통 컴포넌트 파일( <ex>게시판생성관리 ) import 생성 - <2>

- Import 팝업창에서 Browser 버튼을 클릭하여 import할 파일을 선택하고 폴더를 확인하고 finish버튼을 클릭한다.

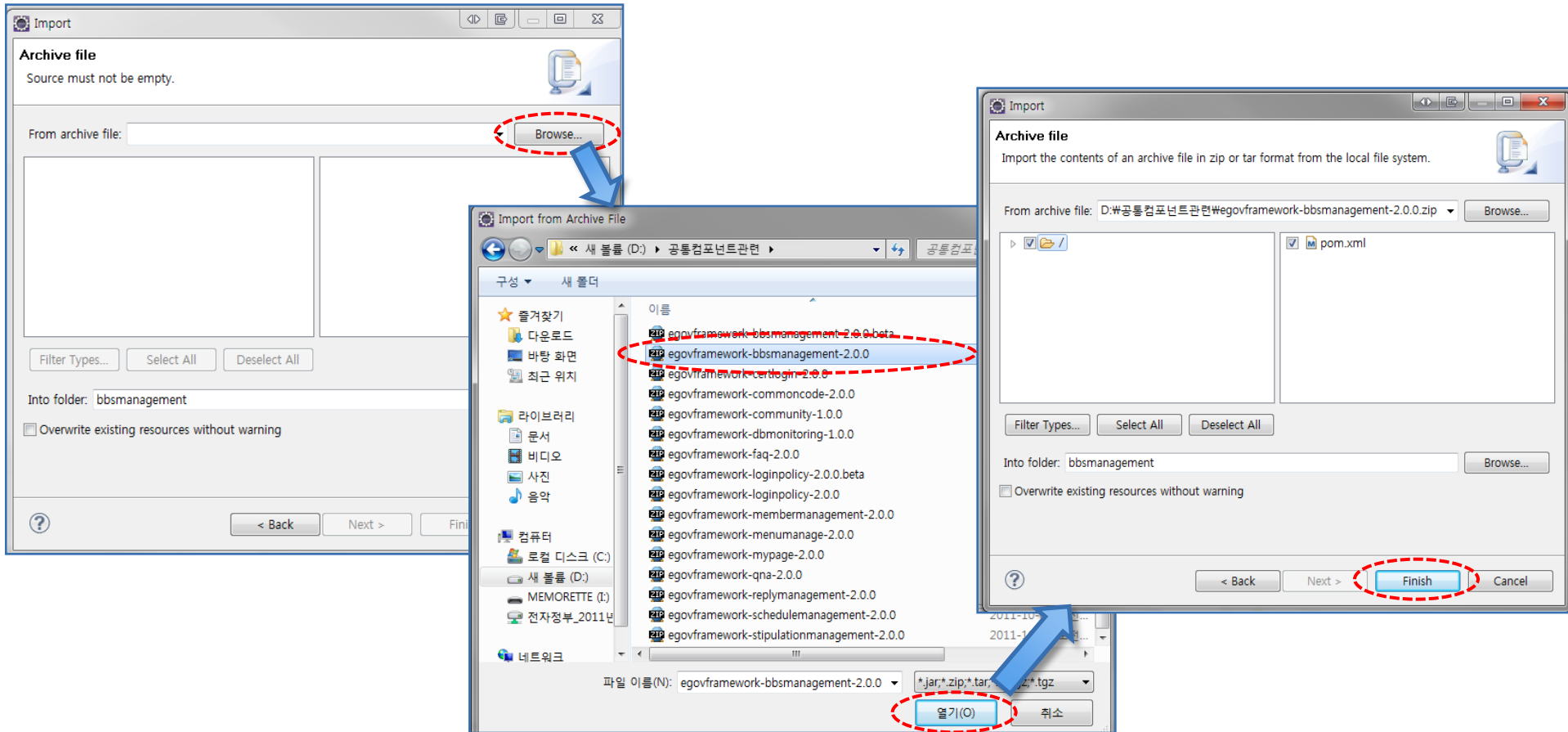

## 4. 공통컴포넌트 적용 샘플(실습)

### □ 참조 사항(공통컴포넌트 배포파일의 구성 중 <게시판 관련 컴포넌트부분 > )

- [www.egovframe.go.kr](http://www.egovframe.go.kr) 의 가이드>공통컴포넌트 가이드>표준프레임워크2.0.0가이드 > 공통컴포넌트 배포 파일 구성 중에서...

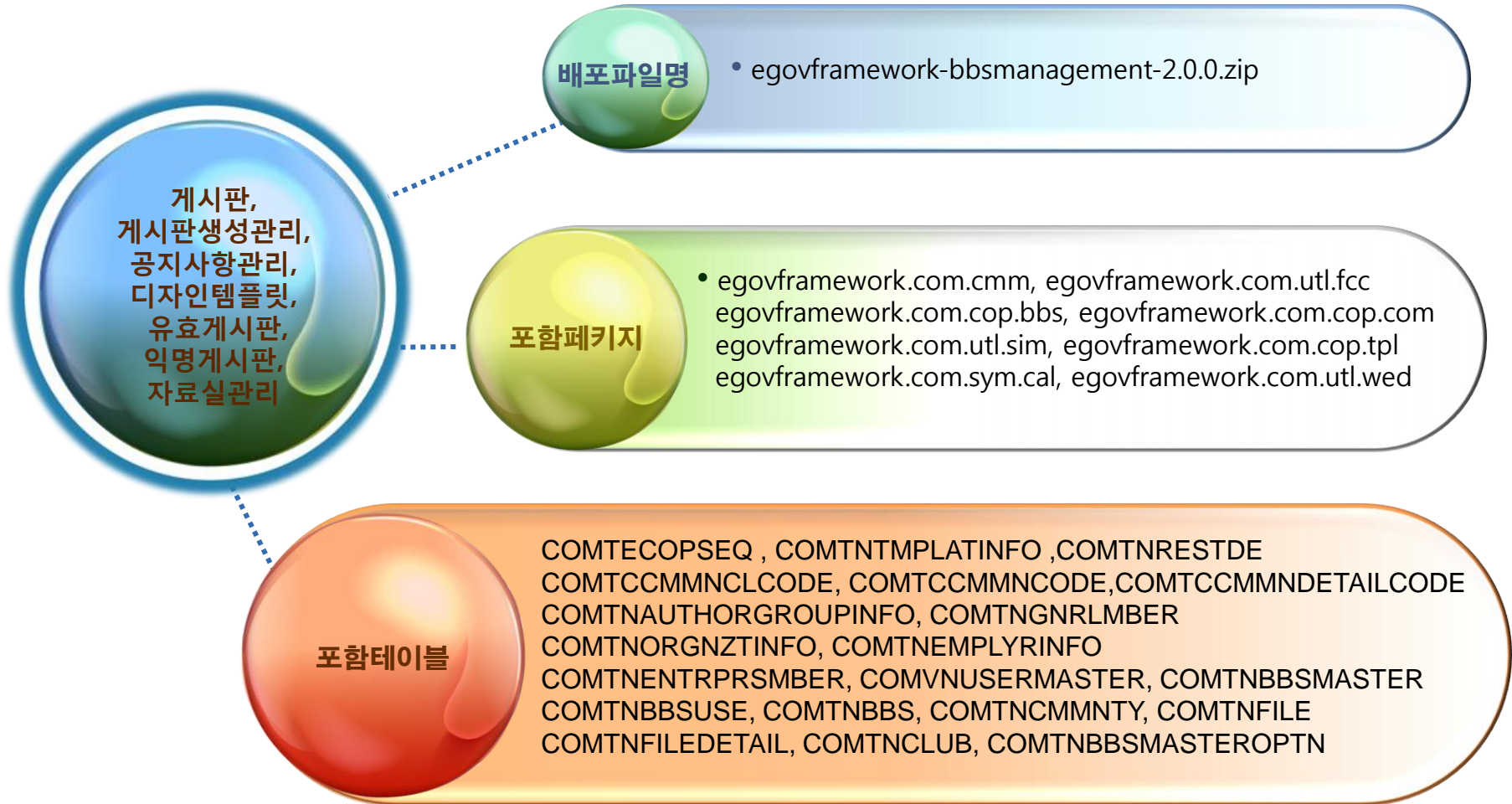

## 4. 공통컴포넌트 적용 샘플(실습)

□ 참조 사항(공통컴포넌트 패키지 참조관계 중 <게시판,커뮤니티,동호회 관련 컴포넌트부분 > )

- [www.egovframe.go.kr](http://www.egovframe.go.kr) 의 가이드>공통컴포넌트 가이드>표준프레임워크2.0.0가이드 > 패키지간 참조 관계 중에서 ...

협업

게시판, 커뮤니티, 동호회

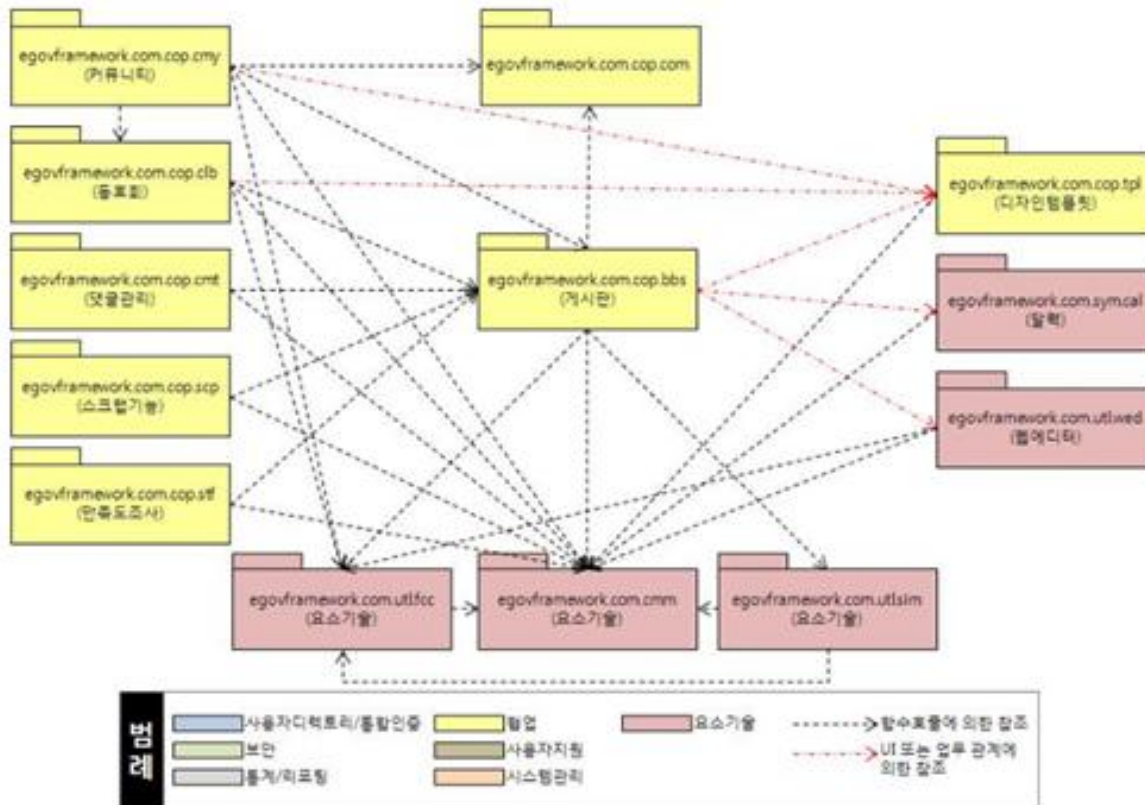

## 4. 공통컴포넌트 적용 샘플(실습)

### □ 공통컴포넌트 관련 참조 링크

#### ■ 공통컴포넌트 가이드

- [www.egovframe.go.kr](http://www.egovframe.go.kr) > 가이드 > 공통컴포넌트 가이드

> 표준프레임워크 공통컴포넌트

표준프레임워크 공통컴포넌트 2.0 가이드

표준공통컴포넌트 2.0.0 개요

- 공통컴포넌트 경량화란?
- 공통컴포넌트 시작하기(Getting Started)
- 공통컴포넌트 환경설정(web.xml, context-egovuserdetailshelper.xml, datasource)
- 공통컴포넌트 배포 파일의 구성
- 공통컴포넌트 테이블 구성 정보
- 패키지 간 참조 관계
- 웹 접근성 보완사항

표준프레임워크 공통컴포넌트 1.0 가이드

모바일 표준프레임워크 공통컴포넌트

#### ■ 공통컴포넌트 자료실

- [www.egovframe.go.kr](http://www.egovframe.go.kr) > 자료실 > 관련자료 ( 검색조건 공통컴포넌트로 검색 - 공통컴포넌트2.0, 1.0 전체소스,patch 등 )

## 4. 공통컴포넌트 적용 샘플(실습)

### □ 공통컴포넌트 관련 참조 링크

#### ▪ 다운로드 관련

- [www.egovframe.go.kr](http://www.egovframe.go.kr) > 다운로드 > 개발환경

개발환경 다운로드 > **Release Note**

개발환경 2.0.1 다운로드

개발환경 2.0.0 다운로드

개발환경 1.0.0 다운로드

- [www.egovframe.go.kr](http://www.egovframe.go.kr) > 다운로드 > 공통컴포넌트

공통컴포넌트 다운로드 > **Release Note**

개발환경 2.0.1 다운로드

개발환경 2.0.0 다운로드

모바일공통컴포넌트 2.0.0 다운로드

개발환경 1.0.0 다운로드

모바일공통컴포넌트 1.0.0 다운로드